

BAB III

DESKRIPSI WILAYAH PENELITIAN

A. Sejarah SD Islam Terpadu Al-Furqon Palembang

Sejarah Al Furqon berawal pada tahun 2000 yang didirikan di atas tanah wakaf seluas 6000 m² dari Bapak H. Djuliar Rasyid yang kemudian tanah tersebut menjadi milik Yayasan Dakwah dan Pendidikan Al Furqon terhitung tanggal 11 September 2000. Kemudian tanah wakaf tersebut beliau bangun dengan dana dan biaya sendiri. Dengan rasa optimisme dan rasa tanggung jawab yang tinggi terhadap pendidikan dan moral generasi penerus bangsa Indonesia.¹

Adapun tujuan didirikan Yayasan Al Furqon adalah untuk menghidupkan dan menghasilkan dakwah dan pendidikan yang bernuansa Islami, membentuk generasi berakhlak mulia, membentuk kepribadian muslim yang berhati jernih dan mulia dengan mengadopsi konsep ponpes Daarut Tauhiid Bandung yang berdasarkan pada al- Quran dan sunnah rasul.

Sampai dengan saat ini, berkat semangat, perjuangan dan tekad yang kuat serta dukungan semua pihak baik para ustadz, santri dan masyarakat sekitar Yayasan Dakwah dan Pendidikan Al Furqon ini bisa berdiri dan berkembang. Adapun tujuan yang lebih luas dari berdirinya Yayasan Al-Furqon adalah untuk mengajak umat Islam berikhtiar di jalan yang diridhoi Allah Swt sehingga diharapkan menjadi manusia unggul yang selalu berkarya dengan diiringi amar ma'ruf dan nahi munkar. Menjadi motivator umat untuk

¹ *Dokumentasi SD Islam Terpadu Al-Furqon Palembang Tahun Ajaran 2014/2015.*

terus menerus mengadakan dakwah, pendidikan, pengembangan sistem manajemen, manajemen perekonomian Islami, Sosial dan sebagainya. Menjadi tempat terpercaya untuk pendidikan, pelatihan sekaligus menjadi bank sumber daya muslim yang terlatih dan berakhlak mulia.

Adapun kepala sekolah yang telah berkontribusi memajukan pendidikan sejak berdirinya SD Islam Terpadu al-Furqon adalah sebagai berikut:

Table 1
Nama-nama kepala sekolah SD Islam Terpadu Al- Furqon Palembang

No	Nama	Periode
1.	Ikhwanul Mujahidin, S. Pd. I	2003-2004
2.	Agus Priyatmono, S.Pd.	2004-2009
3	Khoiri Susanto, S. Pd. I	2009-2013
4	Sunyoto, S.Pd.	2013- Sekarang ²

B. Visi dan Misi SD Islam Terpadu Al Furqon Palembang

Visi :

Menjadi sekolah Islam yang unggulan dan rujukan dalam dunia pendidikan di Palembang, menjadi bagian dari pembangunan peradaban umat Islam.

² Dokumentasi SD Islam Terpadu Al-Furqon Palembang Tahun Ajaran 2014/2015.

Misi:

- Membentuk siswa menjadi ahli fikir, ahli zikir, ahli ikhtiar.
- Membangun sistem pendidikan yang komprehensif, seimbang dan professional yang memadukan kepentingan dunia dan akhirat.
- Membangun sistem keteladanan dalam pendidikan dan berinteraksi dengan masyarakat.
- Membangun siswa berdaya baca, tulis, diskusi dan berkarya serta mampu beradaptasi dengan kemajuan teknologi.³

C. Letak Geografis SD Islam Terpadu Al Furqon Palembang

SD Islam Terpadu Al-Furqon Palembang terletak di Kota Palembang tepatnya di Jalan R. Sukanto No. 1332 Sekip Ujung Palembang. Dengan topografi yang datar dan berada di tepi jalan R. Rukamto, lokasi SD Islam Terpadu Al-Furqon yang sangat strategis di tengah kota sehingga membuat sekolah ini mudah untuk dijangkau dan nyaman untuk belajar.

D. Keadaan Tenaga Pendidikan di SD Islam Terpadu Al Furqon Palembang

Tenaga pendidikan di SD Islam Terpadu Al-Furqon Palembang ini berjumlah 52 orang termasuk kepala sekolah. Pembagian tugas mengajar disesuaikan dengan bidang keahlian pendidikan dengan berdasarkan mata pelajaran, namun masih ada tenaga lainnya

³ *Dokumentasi SD Islam Terpadu Al-Furqon Palembang Tahun Ajaran 2014/2015.*

yang ikut membantu kegiatan di SD Islam Terpadu Al-Furqon Palembang. Untuk memperoleh gambaran yang lebih lengkap dapat dilihat dalam tabel berikut:

Tabel 2
Keadaan Guru SD Islam Terpadu Al-Furqon Palembang
Tahun Pelajaran 2014-2015

No	Nama Guru	Jabatan disekolah	Mata Pelajaran
1.	Sunyoto, S. Pd.	Kepala Sekolah	Matematika
2.	Suyatmi, M. Pd. I.	Waka Kurikulum	PAI
3.	Zakiudin, S. Pd. I.	Waka Kur. Keislaman	PAI
4.	Mahyudi, M. Pd.	Waka Kesiswaan	Bahasa Indonesia
5.	Meydi Astuti, S. Psi.	Koord. BK	BK
6.	Ari Astuti, S. Pd.	BK	BK
7.	Titin Dwi Putri, S. Kom.	Komputer	Pendamping Wali kelas
8.	Andini Martikasari, S. Pd.	Bahasa Indonesia	Wali kelas
9.	Andriyanto, M. Pd. I.	Bahasa Arab	Wali Kelas
10.	Arisman, S. Pd.	Sains	Wali kelas
11.	Dafit Sahri, S. Pd.	Matematika	Wali kelas
12.	Dini Zaktiantri, S, Pd.	IPS & PKN	Pendamping Wali kelas
13.	Edi Sapril, S. Pd.	Bahasa Indonesia	Wali kelas
14.	Fifin Yuhelmi, S. Pd.	Matematika	Wali kelas
15.	Fikri Irawan, S. Kom.	Tahfidz	Koord. Tahfiz
16.	Firmansyah, S. Pd.	Matematika	Pendamping Wali Kelas
17.	Fitria Ramadhona, S. Pd.	SBK	Pendamping Wali kelas
18.	Gustina Kurbaita, M. Pd.	Matematika	Pendamping Wali kelas
19.	Henny Rosnita, S. P.	Sains	Wali Kelas
20.	Herlinda, S. Pd.	Matematika	Wali kelas
21.	Iim Sari, S. Pd. I.	PAI	Wali kelas
22.	Ikhsyan, S. Pd. I.	PAI	Wali kelas
23.	Isnani, SE.	IPS & PKN	Wali kelas
24.	Lidya Sari, S. Pd. I.	PA & Bahasa Arab	Wali kelas
25.	Lili Rosdalina, S. Pd. I.	Bahasa Arab	Wali kelas
26.	Lismar Latuana, S. Pd.	Bahasa Inggris	Wali kelas
27.	M. Adi Hindrawan, S. Pd. I.	PAI	Pendamping Wali kelas
28.	Meliana Aryuni, S. Psi, M. P.	Bahasa Indonesia	Pendamping Wali kelas
29.	Mery Santika, S. Pd.	Bahasa Indonesia	Pendamping Wali kelas
30.	Mona Moulina, M. Pd.	Sains	Koord. Sumber Belajar
31.	Mukkarom, M. Pd. I.	PAI	Pendamping Wali kelas

32.	Nila Karmila, S.Pd.	IPS & PKN	Wali kelas
33.	Nuriyanti, S.Pd.	IPS,PKN & SBK	Pendamping Wali kelas
34.	Nurul Aziza, S. Si.	Sains	Pendamping Wali kelas
35.	Nurul Azizah, S.TP.	Sains	Pendamping Wali kelas
36.	Putrid Wulandari,S.Pd.	Sains	Wali kelas
37.	R. Yus Fadilah, S.Pd.	Bahasa Inggris	Guru Bahasa Inggris
38.	Riza Vahlivi, S.Pd.	Bahasa Indonesia	Wali kelas
39.	Robi'ah, S.Pd.	Matematika	Wali kelas
40.	Rumaisha, SH.I.	PAI	Wali kelas
41.	Sapta Riza, S.Pd.	Penjas	Pendamping Wali kelas
42.	Siti Nursiah, S.Pd.I.	PAI	Pendamping Wali kelas
43.	Tri Wulandari, S, Si.	PKN	Pendamping Wali kelas
44.	Utri Irdahayu,S.Pd.	B. Indo & B. Inggris	Wali kelas
45.	Umar Ali, S.Pd.	Penjas	Pendamping Wali kelas
46.	Ahmad Tasmi, M. Pd.I.	Tahfidz	Pendamping Wali kelas
47.	Syahrul Ikhsan, S.Si.	Tahfidz	Pendamping Wali kelas
48.	Muhajir Hidayat, S. Kom.	Tahfidz	Pendamping Wali kelas

Sumber : *Dokumentasi SD Islam Terpadu Al-Furqon Palembang Tahun Ajaran 2014/2015.*

Selain dari daftar sejumlah guru-guru yang aktif mengajar di SD Islam Terpadu Al-Furqon Palembang, terdapat juga beberapa tenaga yang tidak mengajar yaitu tenaga administrasi dan tenaga komputer, berikut nama-nama tenaga administrasi yang terdapat di SD Islam Terpadu Al;- Furqon Palembang.

Tabel 3
Tenaga administrasi SD Islam Terpadu Al-Furqon Palembang
Tahun Pelajaran 2014-2015

No	Nama Guru	Jabatan disekolah
1.	Siti Sari Barokah, SE.	Adm. Kesiswaan
2.	Mervita Sari, SE.	Adm. Kesiswaan
3.	Maryuni Setiana, ST.	Koord. Lab. Komputer
4.	Yulita Endawaty, S.Pd.	Koord. Perpustakaan

Sumber : *Dokumentasi SD Islam Terpadu Al-Furqon Palembang Tahun Ajaran 2014/2015.*

Dari tabel di atas dapat digambarkan bahwa tenaga kependidikan SD Islam Terpadu Al-Furqon Palembang rata-rata sudah sarjana (S1). Dari klasifikasi pendidikan guru, SD Islam Terpadu Al-Furqon Palembang memiliki 7 Orang Sarjana S2, 45 orang Sarjana Pendidikan S1, dengan demikian tenaga pengajar di SD Islam Terpadu Al-Furqon Palembang sudah sangat menunjang untuk meningkatkan kualitas pendidikan yang berbasis sekolah Islam terpadu.

E. Keadaan siswa SD Islam Terpadu Al-Furqon Palembang

Siswa-siswi SD Islam Terpadu Al-Furqon Palembang terus mengalami kemajuan seiring dengan perkembangan dan dinamika masyarakat yang ada di kota Palembang. Kebutuhan akan ilmu pengetahuan umum dan ilmu agama dipadukan menjadi ilmu pendidikan Islam dengan metode dan pengajaran yang aktif dan kreatif merupakan solusi untuk memajukan anak didik. Siswa SD Islam Terpadu Al-Furqon Palembang secara jelas dapat dilihat dari tabel berikut:

Tabel 2
Jumlah Siswa SD Islam Terpadu Al-Furqon Palembang
Tahun Ajaran 2014/2015

No	Kelas	Siswa		Jumlah
		Laki-laki	Perempuan	
1	I	56	70	126
2	II	65	53	118
3	III	73	53	126
4	IV	97	49	96
5	V	55	35	90
6	VI	97	35	82
Jumlah		393	295	638

Sumber : Dokumentasi SD Islam Terpadu Al-Furqon Palembang Tahun Ajaran 2014/2015.

Dari data yang terdapat pada tabel di atas maka dapat dilihat bahwa siswa yang ada di SD Islam Terpadu Al-Furqon Palembang Tahun Ajaran 2014/2015 cukup banyak, yakni terdiri dari siswa laki-laki 393 orang dan 295 siswa perempuan. Mengingat siswa yang banyak maka guru diharapkan dapat mengupayakan proses belajar mengajar dengan baik.

F. Proses Pembelajaran Siswa

Proses pembelajaran siswa di SD Islam Terpadu Al-Furqon Palembang dimulai pada pagi hari pukul 07.30. s.d pukul 15.00. Kecuali hari Jumat, pada hari Jumat biasanya setelah olah raga para siswa dan siswi membersihkan lingkungan sekolah atau dikenal dengan Jumat bersih yang dikoordinir oleh guru piket selama 30 menit. Kurikulum yang digunakan SD Islam Terpadu Al-Furqon Palembang adalah Kurikulum Tingkat Satuan Pendidikan (KTSP) tahun 2008 dan mulok (muatan lokal) yaitu baca tulis Al-Quran dan Bahasa Inggris. Mata pelajaran pokok yang diajarkan di dalam kurikulum SD Islam Terpadu Al-Furqon Palembang:

1. Pendidikan Agama Islam
2. Bahasa Indonesia
3. Matematika
4. Saints/Ilmu Pengetahuan Alam
5. Ilmu Pengetahuan Sosial (IPS)
6. SPK
7. Pendidikan Jasmani
8. Bahasa Inggris
9. Bahasa Arab

10. Komputer
11. Pendidikan Kewarganegaraan (PKN)
12. Thafidz al- Quran.⁴

Dari data di atas maka dapat dilihat bahwa mata pelajaran yang di ajarkan sama seperti sekolah dasar pada umumnya yaitu: Pendidikan Agama Islam, Bahasa Indonesia, Matematika saints, IPS, PKN, Bahasa Inggris, pendidikan jasmani, adapun kelebihan dan keunggulan dari SD Islam Terpadu Al-Furqon ini adalah ada mata pelajaran bahasa Arab. Komputer dan tahfidz.

G. Struktur Organisasi SD Islam Terpadu Al-Furqon Palembang

Setiap lembaga pendidikan memiliki manajemen yang baik agar lembaga pendidikan tersebut dapat dijalankan dengan sebaik-baiknya, sama halnya dengan SD Islam Terpadu Al-Furqon Palembang. Adapun struktur dari SD Islam Terpadu Al-Furqon adalah sebagai berikut:

⁴ *Dokumentasi SD Islam Terpadu Al-Furqon Palembang Tahun Ajaran 2014/2015.*

Struktur Organisasi SD IT Al- Furqon Palembang

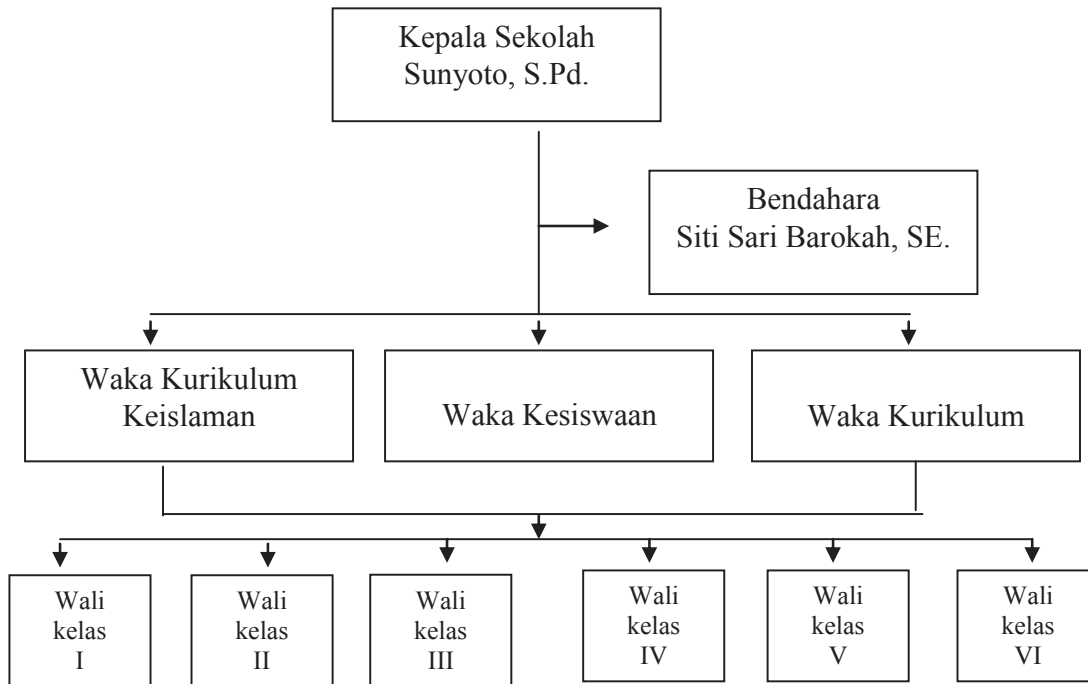

Bagan 1

Dari struktur kepengurusan SD Islam Terpadu Al-Furqon Palembang di atas dapat diketahui bahwa sekolah dasar tersebut telah mempunyai manajemen yang baik untuk sebuah lembaga sekolah yang bertujuan untuk meningkatkan kualitas pendidikan Islam.