

BAB III

DESKRIPSI OBJEKTIF PENELITIAN

A. Sejarah Berdirinya Ma'had Al-Jami'ah

Ma'had Al-Jami'ah didirikan oleh Institut Islam Negeri (IAIN) Raden Fatah Palembang, yang sekarang telah berhasil menjadi Universitas Islam Negeri (UIN), yang dirancang untuk menghidupkan suasana keislaman dalam bidang studi agama, bahasa, akhlak dan keterampilan yang dikembangkan. Ma'had ini berdiri pada tahun 2010. Pada tahap awal ini mahasantri adalah mereka yang menerima beasiswa bidik misi dari kementerian pendidikan dan kebudayaan bersama kementerian agama Republik Indonesia. Pada tahun ini penghuni ma'had adalah mahasiswa penerima bidik misi pada tahun angkatan 2010-2011 yang berjumlah 140 orang mahasantri, 70 dari putri dan 70 putra¹.

Pada pertengahan 2011 ma'had ini mulai menerima mahasiswa reguler, dan yang mendaftar ada 5 orang putri dari jurusan Pendidikan Bahasa Arab (PBA), dan dari sinilah Ma'had Al-Jami'ah mulai terkenal dikalangan kampus. Dan pada tahun angkatan 2012 Ma'had Al-Jami'ah menerima kembali 70 orang putri penerima beasiswa bidik misi. Dari keseluruhan tadi dari angkatan 2010 sampai angkatan 2012 mahasantri putri tersisa 40 orang mahasantri. Pada tahun 2013 Ma'had Al-Jami'ah kembali menerima mahasiswa reguler sebanyak 5 orang. Dan pada tahun angkatan 2014-2015, bertepatan pada tahun 2014 bulan Maret, Ma'had Al-Jami'ah menerima mahasiswa bidik misi sebanyak 80 orang putra putri.

¹ Sivia Assoburu, Musyrifah Ma'had Al-Jami'ah UIN Raden Fatah Palembang, (*Hasil Wawancara* tanggal 1 Agustus 2015).

Putra 30 dan 50 putri. Dan pada tahun 2015 penerima beasiswa bidik misi sebanyak 105 orang yang tersisa hingga sekarang hanya 80 orang. Dikarenakan batas waktu tinggal di Ma'had sudah habis. Yang mana mahasiswa penerima beasiswa bidik misi wajib asrama selama satu tahun dan selebihnya mahasiswa boleh memperpanjang namun harus mentaati peraturan-peraturan yang ada di M'a'had. Adapun pengelola dan susunan kepengurusan Ma'had Al-Jami'ah UIN Rden Fatah Palembang sebagai berikut²:

Direktur	: Dr. Munir, M.Ag
Sekretaris	: Apriyanto
Musyrif	: Mgs. Faruq, S.Pd. I
Musyrifah	: Silvia Assoburu, M.Hum

Adapun program-program unggulan di Ma'had Al-jami'ah UIN Raden Fatah Palembang³:

1. Tahfidzul Qur'an
2. Taddabur Al-Qur'an
3. Fahmul Fiqh
4. Ilmu Lughoh
5. Ilmu Akhlak
6. Ilmu Tasawuf
7. Majelis Zikir

² Halimatus Sa'diyah, Musyrifah Ma'had Al-Jami'ah UIN Raden Fatah Palembang, (*Hasil Wawancara* tanggal 1 Agustus 2015).

³ *Dokumtasi Ma'had Al-Jami'ah UIN Raden Fatah Palembang 2014/2015.*

Semua kegiatan di atas dimulai pada tahun 2012. dan masih berlanjut sampai dengan sekarang. Tahfidzul Qur'an dimulai dari tahun 2012 yang mana pada waktu itu dipegang oleh Ustd. Abdurrahman dan istri. Pada tahun 2013 di lanjutkan oleh Ustadzah Silvia Assoburu, M.Hum, Ustadzah Halimatus sa'diyah, S.Sy dan Ustadzah Mentari Al-Hafidzoh. Lalu pada tahun 2014 hingga sekarang tahfidz Al-Qur'an dipegang oleh Ustd. Muhtadin Alhafidz dan istri yang berposisi tinggal di Ma'had Al-jami'ah⁴.

B. Letak Geografis Ma'had Al-Jami'ah

Ma'had Al-Jami'ah merupakan salah satu Ma'had yang mempunyai lokasi yang cukup strategis. Ma'had ini tepatnya berada di jalan Prof.K.H. Zainal Abidin Fikry. No 1 KM. 3,5 Palembang. Berada di tengah-tengah UIN Raden Fatah Palembang. Melihat kondisi ini, maka Ma'had Al-Jami'ah UIN Raden Fatah Palembang telah memiliki situasi dan kondisi lingkungan yang baik, sehingga efektifitas belajar mengajar berjalan dengan baik.

Adapun kegiatan belajar mengajar di Ma'had Al-Jami'ah ini dilaksanakan mulai sebelum sholat shubuh jam 4:30-6:30, dan sore jam 16:20 -17:20, dan malam mulai ba'da magrib sampai isya'. Dan setelahnya mahasantri belajar individual sampai pukul 21:15 untuk do'a malam bersama. Dan pukul 22:00 WIB semua santri wajib beristirahat.

⁴ Silvia Assoburu, Musyrifah Ma'had Al-Jami'ah UIN Raden Fatah Palembang, (*Hasil Wawancara* tanggal 1 Agustus 2015).

C. Visi Misi Ma'had Al-Jam'ah

Adapun visi dan misi Ma'had Al-Jami'ah UIN Raden Fatah Palembang, sebagai berikut:⁵

1. Visi

Visi Ma'had Al-Jami'ah adalah menjadi pusat pembinaan akhlak, pemantapan akhlak, penyemaian tradisi akademik dalam membentuk ulama intelek dan intelek yang ulama'.

2. Misi

Misi Ma'had Al-Jami'ah adalah memberikan pembinaan kepada Mahasiswa agar memiliki keluhuran akhlak, serta memberikan pembekalan atas dasar nilai-nilai islam. Tradisi akademik dan keterampilan keagamaan.

D. Struktur Organisasi Ma'had Al-Jami'ah

Ma'had Al-Jami'ah merupakan suatu lembaga yang bergerak dalam bidang pendidikan, yang mempunyai struktur organisasi dalam melaksanakan kegiatan pendidikan. Dengan adanya organisasi dapat terarah secara struktur kinerja guru secara profesional di Ma'had. Adapun struktur organisasi di Ma'had Al-Jami'ah UIN Raden Fatah Palembang, yaitu:

⁵ *Dokumentasi Ma'had Al-Jami'ah UIN Raden Fatah Palembang 2014/2015.*

Struktur Organisasi UIN Ma'had Al-Jami'ah Raden Fatah Palembang

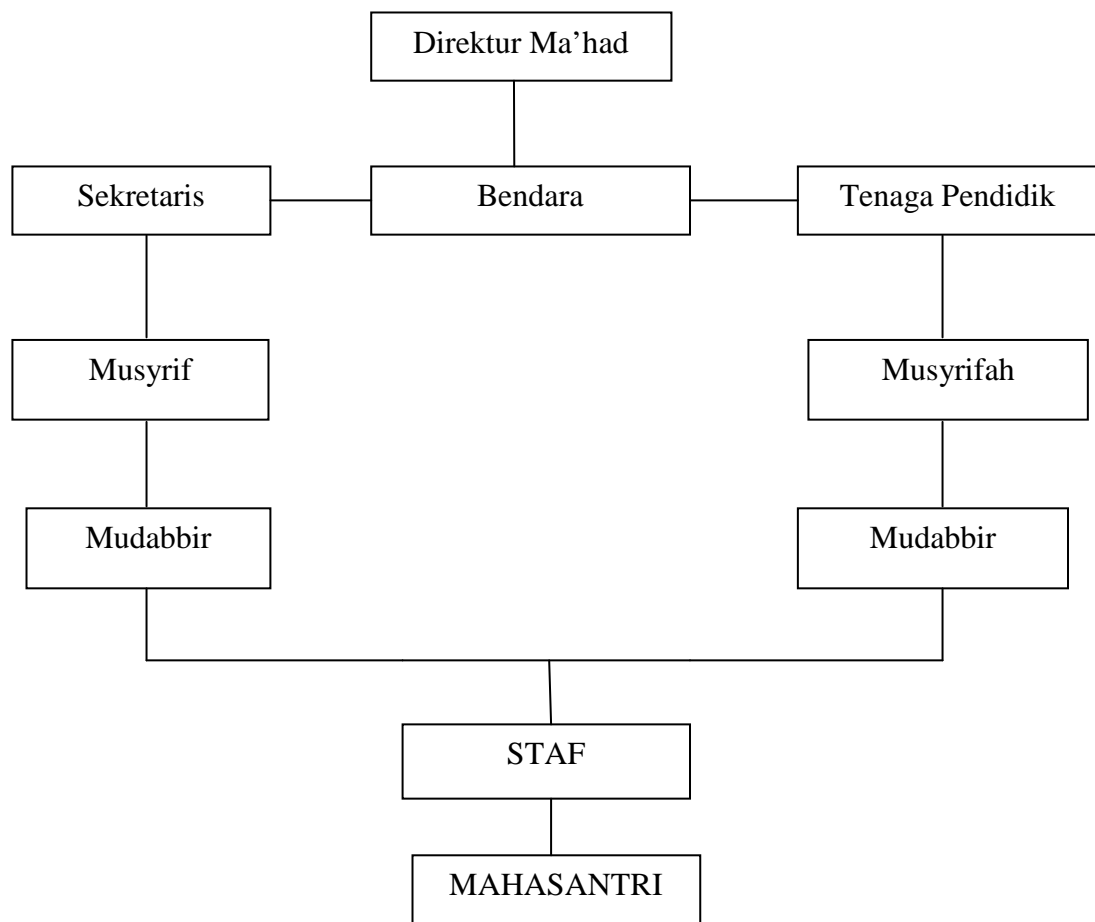

E. Fasilitas Ma'had Al-Jami'ah

Fasilitas di sini adalah sarana prasarana yang dipergunakan lembaga pendidikan ini. Hal ini berkaitan erat dengan kemampuan lembaga pendidikan tersebut untuk menyediakan fasilitas demi kelangsungan pendidikan dan pengajaran di lembaga ini. Ma'had Al-Jami'ah memberikan fasilitas yang mendukung pendidikan Mahasantri yang berguna untuk pengembangan pendidikan di UIN Raden Fatah Palembang, namun memperoleh pengetahuan

berbeda dengan mengikuti program pembelajaran di Ma'had Al-Jami'ah misalnya dibidang studi islam, pembelajaran dan tahfidzul Qur'an. Selain itu juga disiapkan fasilitas hostpot lengkap di Ma'had. Selain itu, Ma'had juga telah menyediakan Ranjang, kasur, lemari, kursi, meja belajar, kipas angin dan lain sebagainya di setiap kamar. Sehingga mahasantri tidak dibebani untuk membeli kasur, lemari dan sebagainya karena ma'had telah menyediakan itu semua. Adapun sarana prasarana dan fasilitas yang disediakan di Ma'had Al-Jami'ah UIN Raden Fatah Palembang sebagai berikut:

TABEL. I
KEADAAN SARANA DAN PRASARANA MA'HAD

NO	Jenis Sarana dan Prasarana	Jumlah
1.	Ranjang	192
2.	Kasur	384
3.	Bantal	384
4.	Horden	192
5.	Meja Belajar	192
6.	Kursi	192
7.	Lemari Pakaian	192
8.	Kipas Angin	96

Sumber: Dokumentasi Ma'had Al-Jami'ah UIN RF Palembang 2014/2015

Ma'had Al-jami'ah terdiri dari 4 lantai, dan setiap lantainya terdapat 24 kamar. Jadi jumlah seluruh kamar di Ma'had Al-Jami'ah sebanyak 96 kamar dan masing-masing kamar disediakan ranjang 2 buah, kasur 4 buah, bantal 4, horden 2 buah, meja belajar 2, kursi 2 buah, lemari pakaian 2, dan kipas angin 1 buah. Namun ada beberapa kamar yang masih kosong dan belum ada penghuninya. Namun sarana prasarana telah disediakan oleh Ma'had Al-Jami'ah UIN Raden Fatah Palembang⁶.

Dari data di atas bahwa sarana prasarana penunjang kegiatan pembelajaran telah diupayakan dengan sebaik-baiknya serta sudah dapat dikatakan memadai untuk berlangsungnya proses belajar mengajar.

F. Keadaan Guru Ma'had Al-Jami'ah

Sebagai suatu lembaga pendidikan, Ma'had Al-Jami'ah UIN Raden Fatah Palembang mempunyai tenaga-tenaga pengajar yang sesuai dengan bidangnya masing-masing. Hal ini akan berdampak bagi kemajuan proses belajar mengajar yang diselenggarakan di Ma'had Al-Jami'ah UIN Raden Fatah Palembang, agar bisa mencapai tujuan secara maksimal. Tugas pokok guru juga melaksanakan pendidikan dan pengajaran di Ma'had berdasarkan kurikulum yang berlaku. Tenaga pengajar juga bertugas sebagai penggerak dalam memotivasi pendidikan kepada mahasiswa di Ma'had Al-Jami'ah UIN Raden Fatah Palembang. Dan para tenaga pengajar di ma'had Al-Jami'ah merupakan para pengajar yang rata-rata

⁶ Sivia Assoburu, Musyrifah Ma'had Al-Jami'ah UIN Raden Fatah Palembang, (*Hasil Wawancara* tanggal 1 Agustus 2015).

tamatan S2 dan benar-benar ahli dalam bidang masing-masing sesuai dengan studi yang mereka ajar di ma'had Al-Jami'ah UIN Raden Fatah Palembang.

Adapun data-data dan mengenai keadaan guru atau pendidik dan pegawai, adalah sebagai berikut:

TABEL. II

DAFTAR NAMA DAN TUGAS GURU MA'HAD AL-JAMI'AH

No	Nama Guru	Jabatan	Pendidikan terakhir	Bidang Studi yang diajarkan
1.	Dr. Munir, M.Ag	Direktur Ma'had	S3	Tadabbur Al-Qur'an
2.	Mgs. Faruq, S.Pd.I	Musyrif	S2	Pembina Putra
3.	Silvia Assoburu, M. Hum	Musyrifah	S2	Pembina Putri
4.	Nazarmanto, M.A	Kemahasiswaan	S3	Nahwu & Shorof
5.	Dr. Noer Huda	Kajur & Dosen	S3	Penulisan Karya Ilmiah
6.	Drs. M. Legawan Isa, MHI	Dosen	S3	Ilmu Fiqh
7.	Ustd. Muhtadin, Al-Hafidz	Guru Tahfiz	S1	Tahfidz Al-Qur'an
8.	Ustadzah. Latifah	Guru Tahfiz	S1	Tahfidz Al-Qur'an
9.	Binti Musyrikah, M.Pd.I	Dosen	S2	Sekretaris
10.	Halimatus sa'diyah, S,Sy	Mudabbiroh	S1	Pembina Putri
11.	Sailani Az-Zacky, S.Sy	Mudabbir	S1	Pembina Putra

Sumber: Dokumentasi Ma'had Al-Jami'ah UIN Raden Fatah Palembang 2014/2015

G. Jumlah Mahasantri UIN Raden Fatah Palembang

Adapun jumlah Mahasantri di Ma'had Al-Jami'ah UIN Raden Fatah Palembang pada setiap tahunnya pasti akan berbeda-beda, karena mahasantri yang tinggal di Ma'had khusus yang penerima beasiswa bidik misi mereka hanya wajib tinggal di Ma'had hanya satu tahun selebihnya mereka dipersilahkan untuk mencari tempat di luar Ma'had, namun jika ingin memperpanjang dan tetap ingin tinggal di Ma'had tetap dipersilahkan dengan menjalani tes ulang, dan mentaati dan mengindahkan setiap peraturan yang ada di Ma'had Al-Jami'ah UIN Raden Fatah Palembang. Adapun jumlah mahasantri di Ma'had Al-Jami'ah tahun 2014/2015 sebagai berikut:⁷

Tabel. III
Rekapitulasi Mahasantri UIN Raden Fatah Palembang
2014/2015

No	Semester	Jumlah
1.	Semester 1	35
2.	Semester 3	56
3.	Semester 5	15
4.	Semester 7	1
5.	Semester 9	2
Jumlah seluruh Mahasantri putri		109

⁷ Dokumtasi Ma'had Al-Jami'ah UIN Raden Fatah Palembang 2014/2015.

Nama-Nama Mahasantri yang Diteliti

NO	NAMA	Angkatan Kuliah
1.	Mutiara Indah	2014-2015
2.	Mulyati sapara	2014-2015
3.	Nuzulia	2014-2015
4.	Indah Puspa Haji	2014-2015
5.	Dian Destarika	2015-2016
6.	Nurtini Aprilia	2014-2015
7.	Rida Andriani	2015-2016
8.	Aprilia	2014-2015
9.	Naylus	2015-2016
10.	Sakinah Mardiyatilah	2015-2016
11.	Mia Rizki Zulfiana	2014-2015
12.	Fauziah	2014-2015
13.	Yulia afra	2015-2016
14.	Oktarina	2015-2016
15.	Ika Yunitasari	2014-2015
16.	Sarmia Ningsih	2014-2015
17.	Eliza Alfareza	2014-2015
18.	Reni Marlina	2015-2016
19.	Yuliana	2015-2016
20.	Rizki Andriani	2015-2016
21.	evi	2015-2016
22.	Indah Pertiwi	2014-2015
23.	Yuniar	2015-2016

24	Suci Asmara	2015-2016
25.	Oktarina	2015-2016
26.	Endah Tri Wahyuni	2015-2016
27.	Nurbaiti	2015-2016
28.	Helti Aryani	2014-2016
29.	Ari Rahmawati	2015-2016
30.	Devi Wulandari	2015-2016
31.	Indri Mei Ariani	2014-2015
32.	Affah Annisa	2014-2015
33.	Heni Lopitasari	2014-2015
34.	Tria Agustin	2014-2015
35.	Via Oktafiani	2014-2015
36.	Riska Novitalia	2014-2015
37.	Lisa Permatasari	2014-2015
38.	Iin Purnama Sari	2014-2015
39.	Uchla Morisca	2013-2014
40.	Methy Meylani	2013-2014
41.	Syukuria Listiani	2014-2015
42.	Destri Kumala Dewi	2013-2014
43.	Sinta Tantian Afri	2014-2015
44.	Hafsyah Nurjannah	2014-2015
45.	Futri Al-ghorinziayah	2014-2015
46.	Darmawati	2014-2015
47.	Raudhoh Sholihah	2014-2015
48.	Kartika Arta Mulia	2014-2015
49.	Indah Lestari	2014-2015

50.	Ayu Asiska	2014-2015
51.	Erti Damayanti	2014-2015
52.	Yetti Nurhayati	2014-2015
53.	Opi Moriska	2014-2015
54.	Liya Lestari	2014-2015
55.	Maria Hidjrianty	2014-2015
56.	Nasirotud Diniyyah	2014-2015
57.	Mira Asrtriani	2014-2015
58.	Sasmi Akta Kurnia	2015-2016
59.	Nikmah Rofi'ah	2014-2015
60.	Sri Susanti	2014-2015

H. Tata Tertib di Ma'had Al-jami'ah

Adapun tata tertib di Ma'had Al-jami'ah UIN Raden Fatah Palembang sebagai berikut:⁸

- 1) Melaksanakan shalat Maghrib, Isya' dan subuh berjama'ah
- 2) Berprilaku yang mencerminkan akhlakul karimah
- 3) Mengikuti secara aktif semua kegiatan/program pembinaan yang diselenggarakan pengurus Ma'had
- 4) Menaati semua peraturan dan ketetapan yang berlaku di lingkungan ma'had
- 5) Menghormati para pengelola, pengasuh musyrifah dan mudir
- 6) Menggunakan bahasa Arab dan bahasa Inggris sebagai bahasa komunikasi harian secara bertahap sesuai tingkat penguasaan antar sesama mahasantri, mudir pengasuh, musyrif dan musyrifah
- 7) Memelihara kebersihan kamar dan lingkungan Ma'had
- 8) Memelihara nama baik Ma'had dan nama baik dirinya sendiri
- 9) Meminta izin terlebih dahulu kepada pengelola atau mudir ketika ingin pulang atau bermalam di luar Ma'had dan jika melebihi batas

⁸ *Dokumentasi* Ma'had Al-Jami'ah UIN Raden Fatah Palembang 2014/2015

waktu 1x24 jam dan wajib memberitahukan kedatangannya kembali

- 10) Menjaga dan merawat fasilitas yang ada dilingkungan Ma'had serta berhemad dalam penggunaan listrik dan air.
- 11) Melaksanakan kegiatan kerja bakti gotong royong setiap hari sabtu pagi
- 12) Tidak dibenarkan pulang kampung kecuali hal yang mendesak atau pada saat program kegiatan ditiadakan atau libur
- 13) Mahasantri sudah ada di dalam Ma'had sebelum maghrib kecuali telah mendapat izin dari pengelola Ma'had
- 14) Dilarang melakukan perbuatan asusila (perbuatan mesum, berpacaram di dalam lingkungan Ma'had, mencuri, berkelahi, mengkonsumsi narkoba dan minuman keras).
- 15) Dilarang membuka aurat (memakai celana pendek dan memakai baju singlet bagi laki-laki, tidak memakai jilbab, berpakaian transparan dan berpakaian ketat dan celana pendek bagi wanita) dilingkungan Ma'had atau depan umum
- 16) Dilarang memasuki ruangan santri putri bagi laki-laki dan sebaliknya dilarang memasuki ruangan ruangan mahasantri laki-laki bagi wanita
- 17) Dilarang menerima, membawa tamu dan mengajak tamu bermalam ke kamar kecuali telah mendapat izin dari pengelola Ma'had
- 18) Dilarang mengeluarkan atau memindahkan ke tempat lain barang inventaris kamar atau fasilitas dilingkungan Ma'had lainnya
- 19) Menitipkan kunci ruangan atau kamar di tempat yang telah disediakan atau dengan pengelola Ma'had bila mahasantri bermalam di luar Ma'had atau pulang kampung
- 20) Dilarang melakukan aktivitas atau kegiatan yang merugikan atau membahayakan jiwa orang lain atau diri sendiri
- 21) Dilarang merokok dan minum minuman keras di lingkungan Ma'had
- 22) Bagi yang melanggar tata tertib tersebut dapat dikenakan sanksi sesuai ketentuan yang berlaku
- 23) Dilarang memarkirkan kendaraan bermotor pada siang hari di dalam lingkungan Ma'had Al-Jami'ah

Adapun tata tertib khusus mahasantri putri tertib di Ma'had Al-jami'ah UIN Raden Fatah Palembang sebagai berikut:⁹

- a) Dilarang menggantung pakaian di kamar (harus bersih dan rapi)
- b) Dilarang masuk kamar lain lebih dari 5 (lima) menit
- c) Dilarang keluar kamar tidak berjilbab
- d) Dilarang menggunakan kain apabila tidak menutup bagian atas setelah mandi
- e) Dilarang keluar membeli makan apabila sudah jam sholat sore (5:30 WIB)
- f) Dilarang izin lewat SMS terkecuali mendesak
- g) Dilarang menggunakan magic lebih dari satu perkamar
- h) Dilarang membuang sampah sembarangan
- i) Dilarang menjemur pakaian sampai keluar
- j) Dilarang memasang tempelan dalam bentuk apapun
- k) Dilarang menyetrika pakaian malam hari
- l) Dilarang telponan pada jam kegiatan dan di atas jam 22:00 WIB
- m) Dilarang membuat kelompok tertentu kecuali seizin pengelola.

I. Jenis Kegiatan

Jenis kegiatan yang dilakukan mahasantri Ma'had Al-Jamiah UIN Raden Fatah Palembang banyak sekali kegiatan belajar yang mereka kerjakan.¹⁰ Mulai dari kegiatan yang menyangkut akademis dan kegiatan yang menyangkut kreatifitas mahasantri tersebut. Dan kegiatan proses belajar dimulai dari pukul 04:30 – 05:00. Dan berakhir pukul 22:00.¹¹ Banyak sekali kegiatan yang diikuti oleh mahasantri dimulai dari pukul 04:30 mahasantri melakukan sholat dan do'a menjelang fajar secara berjama'ah. Lalu dilanjutkan dengan sholat shubuh secara berjama'ah. Setelah itu seluruh mahasantri wajib mengikuti kegiatan

⁹ *Dokumentasi* Ma'had Al-Jami'ah UIN Raden Fatah Palembang 2014/2015

¹⁰ ¹⁰ Sivia Assoburu, Musyrifah Ma'had Al-Jami'ah UIN Raden Fatah Palembang, (*Hasil Wawancara* tanggal 1 Agustus 2015).

¹¹ Halimatu Sa'diyah, Musyrifah Ma'had Al-Jami'ah UIN Raden Fatah Palembang, (*Hasil Wawancara* tanggal 1 Agustus 2015).

Tahfidzul Qur'an dengan ustad dan ustdzah dan para kakak-kakak mentoring masing-masing yang sudah dibagi perkelompok. Kegiatan terus berlanjut sampai jam 7:00. Dan selanjutnya piket sesuai dengan tugas dan jadwal yang telah ditetapkan. Dan seluruh mahasantri menerima jatah piket dua kali dalam satu minggu. Dan pukul 18:00 mahasantri berkumpul kembali untuk mengikuti do'a menjelang maghrib lalu dilanjutkan dengan shalat magrib berjama'ah. Setelah sholat magrib kembali berbagai macam kegiatan diikuti diantaranya penulisan karya ilmiah, language arab dan inggris dan lain sebagainya, sesuai dengan jadwal yang telah ditetapkan di Ma'had Al-Jami'ah¹².

¹² Sivia Assoburu, Musyrifah Ma'had Al-Jami'ah UIN Raden Fatah Palembang, (*Hasil Wawancara* tanggal 1 Agustus 2015).

Jadwal Kegiatan Mahasantri Putri Ma'had Al-jami'ah

UIN Raden Fatah Palembang

No	Hari	Waktu	Kegiatan/Materi	Tempat	Pemateri/Pelaksana
1	Senin	04.30 – 05.00	Shalat Subuh	Asrama/Masjid	Musyrifah/Mudabbirah
		05.00 – 07.00	Tahfidzul Qur'an	Lantai III Asrama	Ustad. Muhtadin/ Ustdzah Latifah
		07.00 – 08.30	Istirahat dan Kerapian	Kamar masing-masing	Mahasantri
		08.30 – 09.00	Shalat Duha	Lantai III Asrama	S
		09.00 – 11.30	Nahwu dan Sharaf	Lantai III Asrama	Nazarmanto, M.A/Dr. Munir, M.Ag
		11.30 – 13.00	Istirahat dan Shalat	Kamar masing-masing	Musyrifah/Mudabbirah
		13.00 – 15.00	Muhadassah	Lantai III Asrama	Nazarmanto, M.A/Dr. Munir, M.Ag
		15.00 – 16.00	Istirahat dan Shalat	Kamar masing-masing	
		16.00 – 17.00	Hidayatus Salikin	Lantai III Asrama	Dr. Munir, M.Ag
		17.00 – 18.00	Istirahat dan Kerapian	Kamar masing-masing	
		18.00 – 20.30	Shalat Maghrib, Isya'.	Musholah/Masjid	Mahasantri
		20.30 – 22.00	Taqrir Mufradat	Lantai III Asrama	Nazarmanto, M.A/Dr. Munir, M.Ag
		22.00 – 04.30	Istirahat Malam	Kamar masing-masing	Mahasantri
2	Selasa	04.30 – 05.00	Shalat Subuh	Asrama/Masjid	Musyrifah/Mudabbirah
		05.00 – 07.00	Tahfidzul Qur'an	Lantai III Asrama	Ustad. Muhtadin/ Ustdzah Latifah

		07.00 – 08.30	Istirahat dan Kerapian	Kamar masing-masing	
		08.30 – 09.00	Shalat Duha	Lantai III Asrama	
		09.00 – 11.30	Langguange Inggris	Lantai III Asrama	Musyrifah/Mudabbiroh
		11.30 – 13.00	Istirahat dan Shalat	Kamar masing-masing	Musyrifah/Mudabbirah
		13.00 – 15.00	Muhadassah	Lantai III Asrama	Nazarmanto, M.A/Dr. Munir, M.Ag
		15.00 – 16.00	Istirahat dan Shalat	Kamar masing-masing	
		16.00 – 17.00	Ilmu Tasawuf	Lantai III Asrama	Dr. Munir, M.Ag
		17.00 – 18.00	Istirahat dan Kerapian	Kamar masing-masing	
		18.00 – 20.30	Shalat Maghrib, Isya’.	Musholah/Masjid	Mahasantri
		20.30 – 22.00	Belajar Individu	Lantai III Asrama	Musyrifah/Mudabbiroh
		22.00 – 04.30	Istirahat Malam	Kamar masing-masing	Mahasantri
3	Rabu	04.30 – 05.00	Shalat Subuh	Asrama/Masjid	Musyrifah/Mudabbirah
		05.00 – 07.00	Tahfidzul Qur’an	Lantai III Asrama	Ustad. Muhtadin/ Ustdzah Latifah
		07.00 – 08.30	Istirahat dan Kerapian	Kamar masing-masing	
		08.30 – 09.00	Shalat Duha	Lantai III Asrama	
		09.00 – 11.30	Nahwu dan Sharaf	Lantai III Asrama	Nazarmanto, M.A/Dr. Munir, M.Ag
		11.30 – 13.00	Istirahat dan Shalat	Kamar masing-masing	Musyrifah/Mudabbirah
		13.00 – 15.00	Muhadassah	Lantai III Asrama	Nazarmanto, M.A/Dr. Munir, M.Ag
		15.00 – 16.00	Istirahat dan Shalat	Kamar masing-masing	

		16.00 – 17.00	Ilmu Tasawuf	Lantai III Asrama	Jamanuddin, M.Ag
		17.00 – 18.00	Istirahat dan Kerapian	Kamar masing-masing	
		18.00 – 20.30	Shalat Maghrib, Isya', dan Tarawih	Musholah/Masjid	Mahasantri
		20.30 – 22.00	Ilmu Fiqh	Masjid	Drs. M. Legawan Isa, M.Hi
		22.00 – 04.30	Istirahat Malam	Kamar masing-masing	Mahasantri
4	Kamis	04.30 – 05.00	Shalat Subuh	Asrama/Masjid	Musyrifah/Mudabbirah
		05.00 – 07.00	Tahfidzul Qur'an	Lantai III Asrama	Ustad. Muhtadin/ Ustdzah Latifah
		07.00 – 08.30	Istirahat dan Kerapian	Kamar masing-masing	
		08.30 – 09.00	Shalat Duha	Lantai III Asrama	
		09.00 – 11.30	Nahwu dan Sharaf	Lantai III Asrama	Nazarmanto, M.A/Dr. Munir, M.Ag
		11.30 – 13.00	Istirahat dan Shalat	Kamar masing-masing	Musyrifah/Mudabbirah
		13.00 – 15.00	Muhadassah	Lantai III Asrama	Nazarmanto, M.A/Dr. Munir, M.Ag
		15.00 – 16.00	Istirahat dan Shalat	Kamar masing-masing	
		16.00 – 17.00	Karya Tulis Ilmiah	Lantai III Asrama	Dr. Noer Huda
		17.00 – 18.00	Istirahat dan Kerapian	Kamar masing-masing	
		18.00 – 20.30	Shalat Maghrib, Isya', dan Tarawih	Musholah/Masjid	Mahasantri
		20.30 – 22.00	Belajar Individu	Lantai III Asrama	Musyrifah/Mudabbiroh
		22.00 – 04.30	Istirahat Malam	Kamar masing-masing	Mahasantri

5	Jum'at	04.30 – 05.00	Shalat Subuh	Asrama/Masjid	Musyrifah/Mudabbirah
		05.00 – 07.00	Tahfizul Qur'an	Lantai III Asrama	Ustad. Muhtadin/ Ustdzah Latifah
		07.00 – 08.30	Istirahat dan Kerapian	Kamar masing-masing	
		08.30 – 09.00	Shalat Duha	Lantai III Asrama	
		09.00 – 11.30	Nahwu dan Sharaf	Lantai III Asrama	Nazarmanto, M.A/Dr. Munir, M.Ag
		11.30 – 13.00	Istirahat dan Shalat	Kamar masing-masing	Musyrifah/Mudabbirah
		13.00 – 15.00	Muhadassah	Lantai III Asrama	Nazarmanto, M.A/Dr. Munir, M.Ag
		15.00 – 16.00	Istirahat dan Shalat	Kamar masing-masing	
		16.00 – 17.00	Ilmu Kemasyarakatan	Lantai III Asrama	Dr. Munir, M.Ag
		17.00 – 18.00	Istirahat dan Kerapian	Kamar masing-masing	
		18.00 – 20.30	Shalat Maghrib, Isya', dan Tarawih	Musholah/Masjid	Mahasantri
		20.30 – 22.00	Taqrir Mufradat	Lantai III Asrama	Nazarmanto, M.A/Dr. Munir, M.Ag
		22.00 – 04.30	Istirahat Malam	Kamar masing-masing	Mahasantri

Tabel. III

**Daftar Mahasantri Putri Ma'had Al-Jami'ah UIN Raden Fatah
Palembang 2015-2016**

NO	NAMA	Angkatan Kuliah
1	Ani Lestari	2014-2015
2	Via Oktaf Nugrah	2014-2015
3	Affah Annisa	2014-2015
4	Indri Mei Ariani	2014-2015
5	Kastini	2015-2016
6	Ria Rahayu	2015-2016
7	Ratih	2015-2016
8	Luckyta	2015-2016
9	Heni Lopita Sari	2015-2016
10	Aliyyah Fauziyyah	2014-2015
11	Tria Agustina	2014-2015
12	Mia Rizky Zulfiana	2014-2015
13	Devi Kurniati	2014-2015
14	Riska Novitalia	2013-2014
15	Indah Puspa Haji	2014-2015
16	Indah Pertiwi	2013-2014
17	Ika Yunitasari	2014-2015
18	Lisa Permata Sari	2014-2015
19	Iin Purnama Sari	2014-2015
20	Gita Lestari	2014-2015
21	Yuliana	2014-2015
22	Lestari	2014-2015
23	Devi wulandari	2014-2015
24	Sakinah Mardiyatilah	2015-2016
25	Ayu Desrani	2015-2016
26	Noptian Permata S	2015-2016
27	Rani Purnama Sari	2014-2015
28	Ucla Morisca	2013-2014
29	Destri Kumala D	2013-2014
30	Dini Nur Afiyah	2013-2014
31	Methy Meylani	2013-2014
32	Syukuria Listiani	2014-2015
33	Nita Bonita	2014-2015
34	Oktarini' 14	2014-2015
35	Yulia Citra	2015-2016
36	Annisa Ocktaria P	2015-2016
37	Rhennika Anggraeni	2015-2016

38	Ari Rahmawati	2015-2016
39	Devy Asmarani	2015-2016
40	Besse Tantri Eka	2011-2012
41	Oktarina'12	2013-2014
43	Miftahus Sa'adah	2013-2014
44	Badi'ah	2013-2014
45	Meilisa Rahayu	2013-2014
46	Desi Ariyani	2013-2014
47	Nur Aini	2015-2016
48	Rinalia	2015-2016
49	Rani Fauziah	2015-2016
50	Vivi Deslita	2015-2016
51	Irma Sulastrri	2014-2015
52	Nova Susilawati	2014-2015
53	Sinta Afritanti	2014-2015
54	Dewi Fathonah	2014-2015
55	Nuzuliah	2014-2015
56	Indah Dwi Permata	2014-2015
57	Fauziah	2014-2015
58	Hafsyah Nurjannah	2014-2015
59	Marwa Fitriah	2014-2015
60	Darmawati	2014-2015
61	Masayu Nauratul.U	2014-2015
62	Aprilia	2014-2015
63	Kartika Arta Mulia	2014-2015
64	Raudhoh Sholihah	2014-2015
65	Futri Alghoriziyah	2014-2015
66	Annisa Fadilah	2014-2015
67	Nurbaiti	2015-2016
68	Azizah Silvieni	2015-2016
69	Nurul Qomariyah	2015-2016
70	Rahmi Kurnia Sari	2015-2016
71	Maria Hidjrianty	2015-2016
72	Nasirotud Diniyyah	2015-2016
73	Dian Destarika	2015-2016
74	Lia Lestari	2015-2016
75	Ocktarina	2015-2016
76	Anggun Faiqoh	2015-2016
77	Mira Astriana	2015-2016
78	Sasmi Akta Kurnia	2015-2016
79	Rida Andriani	2015-2016

80	Helti Aryani	2015-2016
81	Ramadona Kartiani	2015-2016
82	Risma Agustiani	2015-2016
83	Komaria	2015-2016
84	Mutiara Indah	2015-2016
85	Yeti Nurhayati	2014-2015
86	Mulyati Sapara	2014-2015
87	Rika Oktarina	2014-2015
88	Opi Moriska	2014-2015
89	Intan Permata	2014-2015
90	Erti Damayanti	2014-2015
91	Reni Marlina	2014-2015
92	Rukmanah Sari	2014-2015
93	Sri Agustina	2014-2015
94	Melisa Destiane	2014-2015
95	Nurtini Aprilia	2014-2015
96	Ayu Asiska	2014-2015
97	Nikmah Rofiah	2014-2015
98	Anisa Rizki Ananda	2014-2015
99	Septa Ayu Utami	2014-2015
100	Eliza Alfareza	2014-2015
102	Indah Lestari	2014-2015
103	Sarmia Ningsih	2014-2015
104	Utami Yuliani	2014-2015
105	Helia	2013-2014
106	Elin	2013-2014
107	Ayu elvira	2013-2014
108	Sambiah	2013-2014
109	Halimatus Sa'diyah	2011-2012

Sumber: Dokumentasi Ma'had Al-Jami'ah UIN RF Palembang 2014/2015

